

SCUOLA DELL'INFANZIA-NIDO INTEGRATO " GIOVANNI XXIII "

Via S. Gregorio Barbarigo, 10/A – Tel/Fax 049-710329 - 35020 ALBIGNASEGO (Padova)
 C.F. 92028510284 - Part. IVA 03382990285 - Cod. Meccanografico Scuola: PD1A01600N
www.scuolainfanziaferri.it - PEO: materna.ferri@fismpd.it - PEC: scuolaferri@pec.fismpadova.it

MISSION EDUCATIVA DEL NIDO INTEGRATO

Il Nido Integrato Giovanni XXIII si pone come *mission* la promozione di un servizio di accoglienza, cura, socializzazione ed educazione verso i bambini, al fine di promuovere e garantire continuità educativa tra nido e famiglie. Il bambino è posto al centro dell'azione educativa ed è considerato come un essere attivo e partecipe della propria crescita.

Nello specifico, la realtà socio-economica del nostro bacino di utenza è caratterizzata da una composizione di famiglie con più figli, prevalentemente di origine italiana e provenienti dal territorio.

Fin dalla prima infanzia, emerge tra i bisogni formativi, la necessità di implementare esperienze di socializzazione tra pari, perciò l'Asilo Nido risulta essere un luogo privilegiato non solo di crescita e cura, ma anche di relazione con altri bambini e altre figure adulte, di stimolo delle loro capacità: cognitive, motorie e affettive nella prospettiva di benessere e sviluppo armonico.

LA GIORNATA AL NIDO

Tempi		Attività
7.30 - 9.00	Accoglienza dei bambini	Saluti Gioco libero o con angoli
9.00 - 9.30	Attività di routine	Cambio
9.30 - 10.00	Attività di routine	Merenda
10.00 - 11.00	Gioco e attività	Attività specifiche di progettazione didattica Riordino della sezione e dei suoi spazi
11.00 - 11.30	Attività di routine	Cambio
11.30 - 12.30	Attività di routine	Pranzo
12.30 - 13.00	Attività di routine	Cambio
13.00 - 13.15	1° uscita	Saluti Gioco libero
13.00 - 15.00	Attività di routine	Nanna
15.00 - 15.30	Attività di routine	Cambio
15.30 - 16.00	2° uscita	Saluti Gioco libero
16.00 - 17.30	Tempo prolungato (servizio ad abbonamento)	Gioco libero

SCUOLA DELL'INFANZIA-NIDO INTEGRATO " GIOVANNI XXIII "

Via S. Gregorio Barbarigo, 10/A – Tel/Fax 049-710329 - 35020 ALBIGNASEGO (Padova)
 C.F. 92028510284 - Part. IVA 03382990285 - Cod. Meccanografico Scuola: PD1A01600N
www.scuolainfanziaferri.it - PEO: materna.ferri@fismpd.it - PEC: scuolaferri@pec.fismpadova.it

Organigramma del personale:

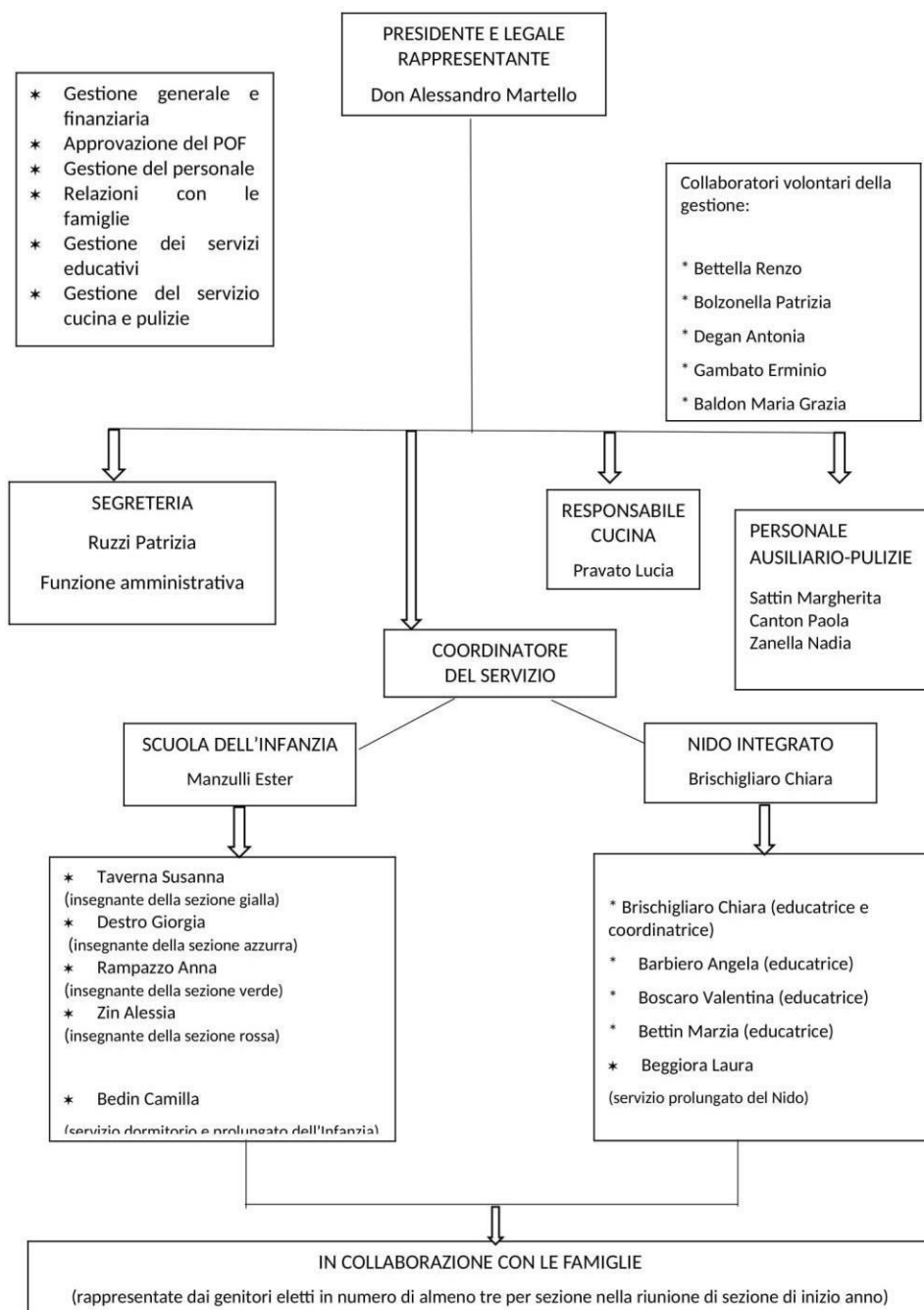

SCUOLA DELL'INFANZIA-NIDO INTEGRATO " GIOVANNI XXIII "
Via S. Gregorio Barbarigo, 10/A – Tel/Fax 049-710329 - 35020 ALBIGNASEGO (Padova)
C.F. 92028510284 - Part. IVA 03382990285 - Cod. Meccanografico Scuola: PD1A01600N
www.scuolainfanziaferri.it - PEO: materna.ferri@fismpd.it - PEC: scuolaferri@pec.fismpadova.it

REGOLAMENTO Nido Integrato

Criteri di Iscrizione

L'accettazione delle domande e la predisposizione delle graduatorie viene formulata in base ai seguenti criteri e punteggi:

- disabilità 2 punti
- età (12 mesi compiuti) 2 punti
- fratelli già frequentanti la nostra scuola (Nido o Infanzia) 1,5 punti
- Parrocchiani o residenti nel Comune di Albignasego (e nel comune di Padova - nel rispetto della Convenzione con il Comune di Albignasego) 1,5 punti
- Genitori entrambi lavoratori: 1,5 punti
- Residenti fuori Comune: 0,5 punti

In caso di parità di punteggio, si fa fede alla data di presentazione della domanda.

Le iscrizioni sono aperte dal giorno 10/01/2022 fino ad esaurimento posti.

Le iscrizioni devono essere fatte esclusivamente via email con le seguenti modalità:

- Restituzione via mail della modulistica ricevuta dalla scuola, debitamente compilata e firmata;
- invio di copia bonifico dell'importo dell'iscrizione contestuale alla suddetta modulistica.

Iscrizione

Le modalità e gli importi delle contribuzioni per l'anno scolastico 2022/2023, sono stabiliti come segue:

- iscrizione comprensiva di assicurazione, materiale didattico, cancelleria e quota bavaglino **€ 170.00 (non restituibili)**.

L'iscrizione comporta l'impegno di frequentare il Nido Integrato per l'intero anno scolastico, precisamente dal mese di SETTEMBRE 2022 al mese di LUGLIO 2023.

Rette

La retta annuale a carico degli utenti, al netto dei Contributi erogati dai Vari Enti, è fissata per l'anno scolastico 2022/2023 in **€ 3.740,00** per i residenti, **€ 4.070,00** per i non residenti.

Tale importo può essere rateizzato mensilmente come appresso indicato.

SCUOLA DELL'INFANZIA-NIDO INTEGRATO " GIOVANNI XXIII "

Via S. Gregorio Barbarigo, 10/A – Tel/Fax 049-710329 - 35020 ALBIGNASEGO (Padova)
 C.F. 92028510284 - Part. IVA 03382990285 - Cod. Meccanografico Scuola: PD1A01600N
www.scuolainfanziaferri.it - PEO: materna.ferri@fismpd.it - PEC: scuolaferri@pec.fismpadova.it

RETTE

Le attuali rette rimangono invariate per tutto l'anno scolastico 2022/2023 salvo modifiche contributive da parte degli Enti (Ministero/Regione/Comune) e/o eventi non prevedibili al momento dell'iscrizione.

Per i residenti nel Comune di Padova di via Mercantini, via Porta, via Pastò, via Bosco Papadopoli limitatamente dal civico n°1 al n°61, via Guizza limitatamente dal civico n°373 al n°443, come indicato nella Convenzione con il Comune di Albignasego, verrà applicata una retta differenziata.

RESIDENTI nel Comune di Albignasego

RETTA MENSILE € **340,00**
 =====

NON RESIDENTI:

RETTA MENSILE € **370,00**
 =====

N.B.: L'importo della retta per i residenti comprende il contributo di € 50,00 da parte del Comune di Albignasego.

Situazioni Particolari:**Residenti:**

- € 320,00 retta con assenza superiore a 15 giorni continuativi nel mese di competenza indipendentemente dalle motivazioni.
- € 320,00 retta individuale per fratelli

Non Residenti:

- € 350,00 retta con assenza superiore a 15 giorni continuativi nel mese di competenza indipendentemente dalle motivazioni.
- € 350,00 retta individuale per fratelli

N.B.:

- Ai fini del conteggio delle assenze non sono computabili i giorni di chiusura della scuola secondo il Calendario Scolastico Regionale.
- L'eventuale ritiro del bambino/a durante l'anno scolastico (ad esclusione del mese di giugno 2023 che comunque viene pagato per intero) comporta il pagamento del 50% della retta mensile, dal mese del ritiro fino al termine dell'anno scolastico.
- Eventuali situazioni particolari saranno valutate dalla Presidenza.

SCUOLA DELL'INFANZIA-NIDO INTEGRATO " GIOVANNI XXIII "

Via S. Gregorio Barbarigo, 10/A – Tel/Fax 049-710329 - 35020 ALBIGNASEGO (Padova)
C.F. 92028510284 - Part. IVA 03382990285 - Cod. Meccanografico Scuola: PD1A01600N
www.scuolainfanziaferri.it - PEO: materna.ferri@fismpd.it - PEC: scuolaferri@pec.fismpadova.it

Esenzioni e Riduzioni

La famiglia può segnalare per iscritto alla Direzione eventuali situazioni di disagio economico che impediscono il pagamento anche parziale della retta.

Le famiglie residenti nel Comune di Albignasego che avessero necessità, per particolari situazioni, di una riduzione della retta, dovranno rivolgersi al Comune (Ufficio Interventi Sociali) per farne richiesta.

- * Ogni famiglia ha diritto ad una sola riduzione della retta, pertanto “i fratelli” possono usufruire:**
- o della “retta individuale per fratelli”;
 - o della riduzione per assenza superiore ai 15 giorni.

Attività integrative

Eventuali attività integrative, quali ad es. musica o attività psicomotoria, verranno comunicate in occasione dell'Assemblea Generale Genitori di settembre 2022 ed **il costo è a carico dei genitori**. Queste attività possono subire modifiche/annullamenti a seguito di disposizioni Legislative.

LE RETTE VANNO VERSATE ENTRO IL GIORNO 10 DI OGNI MESE

per undici mesi da settembre a luglio compresi. Per pagamento tramite bancomat è necessario fissare appuntamento con la segreteria oppure tramite bonifico bancario presso UniCredit S.p.A. – Filiale di Albignasego (PD) - **IBAN IT46 T 02008 62340 000106199898**

In caso di mancato pagamento la direzione attuerà le iniziative necessarie per incassare quanto dovuto.

Servizi particolari

Viene istituito anche per l'anno scolastico 2022/2023 il servizio dell'orario prolungato dalle ore 16:00 alle ore 17:30 con abbonamento.

Orario di segreteria

La segreteria è aperta dal **1 settembre 2022 al 30 giugno 2023** con il seguente orario:

Lunedì - Martedì – Mercoledì -Giovedì – Venerdì: dalle ore 8:00 alle ore 10:00 (solo su appuntamento)

Dal 1 luglio al 30 luglio 2023

Dal lunedì al venerdì: dalle ore 08:00 alle ore 10:00 (solo su appuntamento)

Assicurazione

La scuola ha contratto, tramite la Diocesi di Padova, polizze per responsabilità civile verso Terzi e verso i Prestatori di lavoro, e polizza contro infortuni subiti dai bambini. La denuncia va inoltrata tramite la scuola.

Infortuni ed Assicurazione

In caso di infortuni o malori subiti dagli alunni all'interno della struttura scolastica durante l'orario di attività, l'insegnante presta il primo soccorso e provvede ad avvertire tempestivamente la famiglia ed il gestore responsabile. Nel caso di infortuni o di malori gravi, il personale scolastico richiederà l'intervento del 118 ed accompagnerà l'infortunato, in assenza dei genitori, al Pronto Soccorso. Le responsabilità civili connesse con il servizio scolastico sono coperte da apposita assicurazione. La natura comunitaria della scuola materna non consente ai genitori, per gli infortuni e le responsabilità civili, rivalse di alcun genere nei confronti di altri genitori, personale dipendente, amministratori, salvo quanto garantito dall'assicurazione stipulata dalla scuola.

Copia della Polizza assicurativa può essere richiesta alla Segreteria.

SCUOLA DELL'INFANZIA-NIDO INTEGRATO " GIOVANNI XXIII "

Via S. Gregorio Barbarigo, 10/A – Tel/Fax 049-710329 - 35020 ALBIGNASEGO (Padova)
 C.F. 92028510284 - Part. IVA 03382990285 - Cod. Meccanografico Scuola: PD1A01600N
www.scuolainfanziaferri.it - PEO: materna.ferri@fismpd.it - PEC: scuolaferri@pec.fismpadova.it

Ristorazione Scolastica

La gestione del servizio di ristorazione scolastica, che si avvale di una cucina interna, è finalizzata a garantire una costante qualità nutrizionale ed igienica, tenendo conto del gradimento degli utenti e privilegiando i sapori nella preparazione dei pasti. I menù proposti sono elaborati nel rispetto delle Linee Guida in materia di miglioramento della qualità nutrizionale nella ristorazione scolastica della Regione Veneto (D.G.R. n. 3883/2001), **controllati ed autorizzati ogni anno scolastico dal Servizio Igiene Alimenti e Nutrizione (SIAN) dell'Ulss6 Euganea di Padova.**

Presentazione del Menù

I menù sono a rotazione di quattro settimane e tengono conto della stagionalità dei prodotti articolandosi in due tabelle dietetiche: autunno-inverno e primavera-estate. Il menù giornaliero è esposto in bacheca.

Non verrà sostituito il menù per sole ragioni di preferenza.

Diete Speciali

In caso di presenza di allergie ed intolleranze alimentari, che necessitano di una dieta particolare deve essere compilata la documentazione fornita dalla Direzione e consegnata alla Scuola prima dell'inizio dell'anno scolastico, in quanto necessaria alla predisposizione ed attivazione di un menù speciale.

Feste di Compleanno

Per festeggiare i compleanni dei bambini verrà organizzato il "complemese", ossia una giornata ogni mese dedicata al festeggiamento di tutti i bambini che compiono gli anni in quel mese come consigliato dal SIAN (Ulss6 Euganea). Per festeggiare i bambini la scuola fornirà una torta preparata dalla cuoca della scuola. È vietato portare a scuola bibite o alimenti.

Norme Igienico Sanitarie

Tutti i genitori devono attenersi alla normativa igienico-sanitaria in vigore, regolata da precise disposizioni del Dipartimento per l'Igiene e la Prevenzione - Servizio di Medicina Scolastica dell'Ulss6 Euganea di Padova. Le malattie infettive possono diffondersi nella collettività con tempi e modalità diverse a seconda dell'agente infettivo; l'allontanamento del bambino dalla frequenza della comunità consente di limitare la trasmissione diretta od indiretta dell'agente infettivo.

I genitori non devono accompagnare il figlio a scuola quando presenta sintomi di malattia acuta in atto: febbre, vomito, diarrea, manifestazioni cutanee, congiuntivite, parassitosi. Le malattie infettive vanno comunicate alle educatrici.

Qualora insorga una malattia acuta o si verifichi un trauma durante l'attività scolastica, le educatrici avvisano tempestivamente il genitore affinché provveda quanto prima al rientro in famiglia o al trasporto presso strutture sanitarie. In caso di aggravamento delle condizioni del bambino e in caso di irreperibilità del genitore, potrà essere attivato il Servizio di Emergenza 118.

Le educatrici in base alla sintomatologia del bambino e qualora lo ritengano necessario, possono disporre l'allontanamento. Di seguito forniamo alcuni esempi:

- Febbre
- Vomito ripetuto e/o scariche diarroiche (3 volte). Per il rientro in comunità è necessario attendere 24 ore dall'ultimo episodio.
- In caso di occhi arrossati e secrezione purulenta (Congiuntivite). Per il rientro in comunità è necessario attendere 24 ore dall'inizio della terapia antibiotica.
- placche o pustole in bocca;
- In caso di esantema o eruzioni cutanee con esordio improvviso e non altrimenti motivato da patologie preesistenti
- Altre patologie che compromettano lo stato di salute del bambino o quello degli altri in particolare le sintomatologie da COVID19.

SCUOLA DELL'INFANZIA-NIDO INTEGRATO " GIOVANNI XXIII "

Via S. Gregorio Barbarigo, 10/A – Tel/Fax 049-710329 - 35020 ALBIGNASEGO (Padova)
C.F. 92028510284 - Part. IVA 03382990285 - Cod. Meccanografico Scuola: PD1A01600N
www.scuolainfanziaferri.it - PEO: materna.ferri@fismpd.it - PEC: scuolaferri@pec.fismpadova.it

In linea generale per la riammissione alla frequenza delle comunità della prima infanzia non è sufficiente l'assenza di sintomi di malattia, bensì è necessario che il bambino si sia ristabilito al punto da poter partecipare adeguatamente alle attività scolastiche. Nei casi previsti dalla legge legati al Covid-19, è necessaria la certificazione medica.

In caso di affezione da Pidocchi: il genitore può portare il bambino a scuola; solo dopo aver effettuato con cura lo specifico trattamento ed avvertito tempestivamente le insegnanti. Al fine di evitare casi di pediculosi (pidocchi) e spiacevoli equivoci, si raccomanda di controllare la testa dei bambini, ed eventualmente di sottoporli ad un trattamento preventivo con shampoo o prodotti specifici.

Per altre informazioni, nella bacheca della scuola e nel sito www.scuolainfanziaferri.it, è disponibile il "manuale di prevenzione delle malattie infettive nelle comunità infantili e scolastiche" predisposto dalla regione Veneto.

Assenze

Le assenze dei bambini, anche di un solo giorno, devono essere notificate e motivate.

Sia in caso di assenze per motivi familiari che per motivi di salute, è necessaria un'autocertificazione inviata via mail al Nido.

I genitori sono pregati di comunicare con urgenza l'esito positivo di un tampone per COVID-19, l'esito positivo di un tampone di un convivente per COVID-19, le malattie infettive e i casi di pediculosi al fine di tutelare la comunità.

Per ogni comunicazione di assenza si prega di utilizzare questa mail: nido@scuolainfanziaferri.it

Somministrazione di Farmaci

La Scuola non può somministrare farmaci di alcun tipo ai bambini. In caso di necessità di somministrazione di farmaci salvavita deve essere compilata la documentazione fornita dalla Scuola. In caso contrario il personale della scuola si riterrà esentato dall'incarico richiesto.

Rapporti Scuola – Famiglia

I genitori hanno il diritto ad avere informazioni riguardo alle attività dei figli a scuola ma hanno altresì il dovere di informare le insegnanti riguardo alle necessità dei bambini. Inoltre le famiglie sono tenute a ricercare un rapporto di continua collaborazione con le insegnanti favorendo un clima educativo sereno, sincero e condiviso.

I genitori sono invitati a prendere giornalmente visione degli avvisi inviati via email e/o esposti in bacheca o consegnati a mano dalle insegnanti. Si ricorda inoltre che il piano triennale dell'offerta formativa, dell'anno scolastico in corso, viene esposto in bacheca e pubblicato sul sito web della Scuola ed è liberamente consultabile e scaricabile. Sono inoltre invitati a partecipare ad incontri informativi, formativi e ricreativi programmati durante l'anno. La coordinatrice è disponibile previo appuntamento per colloqui individuali con le famiglie. Le insegnanti organizzano mensilmente (attualmente) colloqui individuali con i genitori, in orario scolastico, previo appuntamento. È attiva email: nido@scuolainfanziaferri.it

I rappresentanti di sezione si rapportano con le coordinatrici riguardo a richieste e suggerimenti delle famiglie. **Attualmente tutte queste disposizioni regolamentari vengono effettuate su piattaforma online.**

Didattica a distanza Scuola – Famiglia

la nostra scuola ha aderito ad Arcofism, una piattaforma per la didattica a distanza che ci è stata messa a disposizione da FISM Padova, l'associazione delle Scuole dell'Infanzia della quale siamo soci.

Arcofism è una piattaforma online gratuita con la quale la scuola può comunicare e condividere materiali (file e video).

SCUOLA DELL'INFANZIA-NIDO INTEGRATO " GIOVANNI XXIII "

Via S. Gregorio Barbarigo, 10/A – Tel/Fax 049-710329 - 35020 ALBIGNASEGO (Padova)
 C.F. 92028510284 - Part. IVA 03382990285 - Cod. Meccanografico Scuola: PD1A01600N
www.scuolainfanziaferri.it - PEO: materna.ferri@fismpd.it - PEC: scuolaferri@pec.fismpadova.it

Arcofism è progettato mettendo al primo posto la sicurezza e la certezza che i materiali inseriti all'interno del programma saranno raggiungibili solamente dagli alunni e dalle famiglie a cui è stato concesso il loro utilizzo. Arcofism è un'estensione della scuola che ci aiuterà nel mantenere i legami, un ponte tra scuola e famiglia.

Vacanze Scolastiche

Per le festività e le vacanze si segue il calendario scolastico proposto dal Legale Rappresentante della Scuola ed approvato dall'Ufficio Scolastico della Regione Veneto; viene consegnato all'inizio dell'anno scolastico.

Orario Nido Integrato

Il Nido Integrato inizia le sue attività nel mese di settembre e le termina nel mese di luglio.
 La frequenza del Nido è dal lunedì al venerdì.

07:30 – 09:00	Orario di ingresso Ore 9.00 il cancello viene chiuso!
13:00 – 13:15	Orario di uscita intermedia facoltativa
15:30 – 16:00	Orario di uscita
16:00 – 17:30	Servizio a pagamento: orario prolungato
Si richiede la massima puntualità e il rispetto degli orari di entrata e d'uscita.	

Il suddetto orario potrà essere modificato in base ad esigenze organizzative e/o di sicurezza della scuola.

N.B.: La scuola consente massimo 3 (tre) ritardi nell'orario di ingresso per ogni mese. In caso di ulteriore ritardo dopo i 3 consentiti, l'accesso a scuola deve essere autorizzato dalla Direzione.

IL PRESENTE REGOLAMENTO POTRA' SUBIRE VARIAZIONI IN CASO DI NUOVE DISPOSIZIONI LEGISLATIVE RIGUARDANTI L'ATTIVITA' SCOLASTICA

Albignasego, il

FIRMA DEI GENITORI
per accettazione

