

SCUOLA DELL'INFANZIA-NIDO INTEGRATO " GIOVANNI XXIII "

Via S. Gregorio Barbarigo, 10/A – Tel/Fax 049-710329 - 35020 ALBIGNASEGO (Padova)
 C.F. 92028510284 - Part. IVA 03382990285 - Cod. Meccanografico Scuola: PD1A01600N
www.scuolainfanziaferri.it - Mail: materna.ferri@fismpd.it - PEC: scuolaferri@pec.fismpadova.it

MISSION NIDO INTEGRATO

Il Nido Integrato Giovanni XXIII si pone come *mission* la promozione di un servizio di accoglienza, cura, socializzazione ed educazione ai bambini che afferiscono al servizio, al fine di promuovere una forte integrazione che garantisce continuità educativa tra nido e famiglie.

Il bambino è posto al centro dell'azione educativa ed è considerato come un essere attivo e partecipe della propria crescita.

Nello specifico, la realtà socio-economica del nostro bacino di utenza è caratterizzata da una composizione di famiglie con più figli, prevalentemente di origine italiana e provenienti dal territorio.

Il nostro Nido è riconosciuto e apprezzato dalle famiglie del territorio, come luogo a forte valenza educativa, tanto che le famiglie lo scelgono come sostegno educativo, che funge da supporto per rispondere ai loro bisogni e per affiancarle nei loro compiti educativi.

Fin dalla prima infanzia, emerge tra i bisogni formativi, la necessità di implementare esperienze di socializzazione tra pari, perciò l'Asilo Nido risulta essere un luogo privilegiato non solo di crescita e cura, ma anche di relazione con altri bambini e altre figure adulte, di stimolo delle loro capacità: cognitive, motorie e affettive nella prospettiva di benessere e sviluppo armonico.

UNA GIORNATA AL NIDO

Tempi		Attività
7.30 - 9.00	Accoglienza dei bambini	Saluti Brevi comunicazioni con la famiglia Gioco libero o con angoli
9.00 - 9.30	Attività di routine	Cambio
9.30 - 10.00	Attività di routine	Merenda
10.00 - 11.00	Gioco e attività	Attività specifiche di progettazione didattica Riordino della sezione e dei suoi spazi
11.00 - 11.30	Attività di routine	Cambio
11.30 - 12.30	Attività di routine	Pranzo
12.30 - 13.00	Attività di routine	Cambio
13.00 - 13.15	1° uscita	Saluti Brevi comunicazioni con le famiglie Gioco libero
13.00 - 15.00	Attività di routine	Nanna
15.00 - 15.30	Attività di routine	Cambio
15.40 - 16.00	2° uscita	Saluti Brevi comunicazioni con le famiglie Gioco libero
16.00 - 17.30	Tempo prolungato (servizio a pagamento)	Gioco libero

SCUOLA DELL'INFANZIA-NIDO INTEGRATO " GIOVANNI XXIII "

Via S. Gregorio Barbarigo, 10/A – Tel/Fax 049-710329 - 35020 ALBIGNASEGO (Padova)
C.F. 92028510284 - Part. IVA 03382990285 - Cod. Meccanografico Scuola: PD1A01600N
www.scuolainfanziaferri.it - Mail: materna.ferri@fismpd.it - PEC: scuolaferri@pec.fismpadova.it

SCUOLA DELL'INFANZIA-NIDO INTEGRATO " GIOVANNI XXIII "

Via S. Gregorio Barbarigo, 10/A – Tel/Fax 049-710329 - 35020 ALBIGNASEGO (Padova)
 C.F. 92028510284 - Part. IVA 03382990285 - Cod. Meccanografico Scuola: PD1A01600N
www.scuolainfanziaferri.it - Mail: materna.ferri@fismpd.it - PEC: scuolaferri@pec.fismpadova.it

Organigramma del personale:

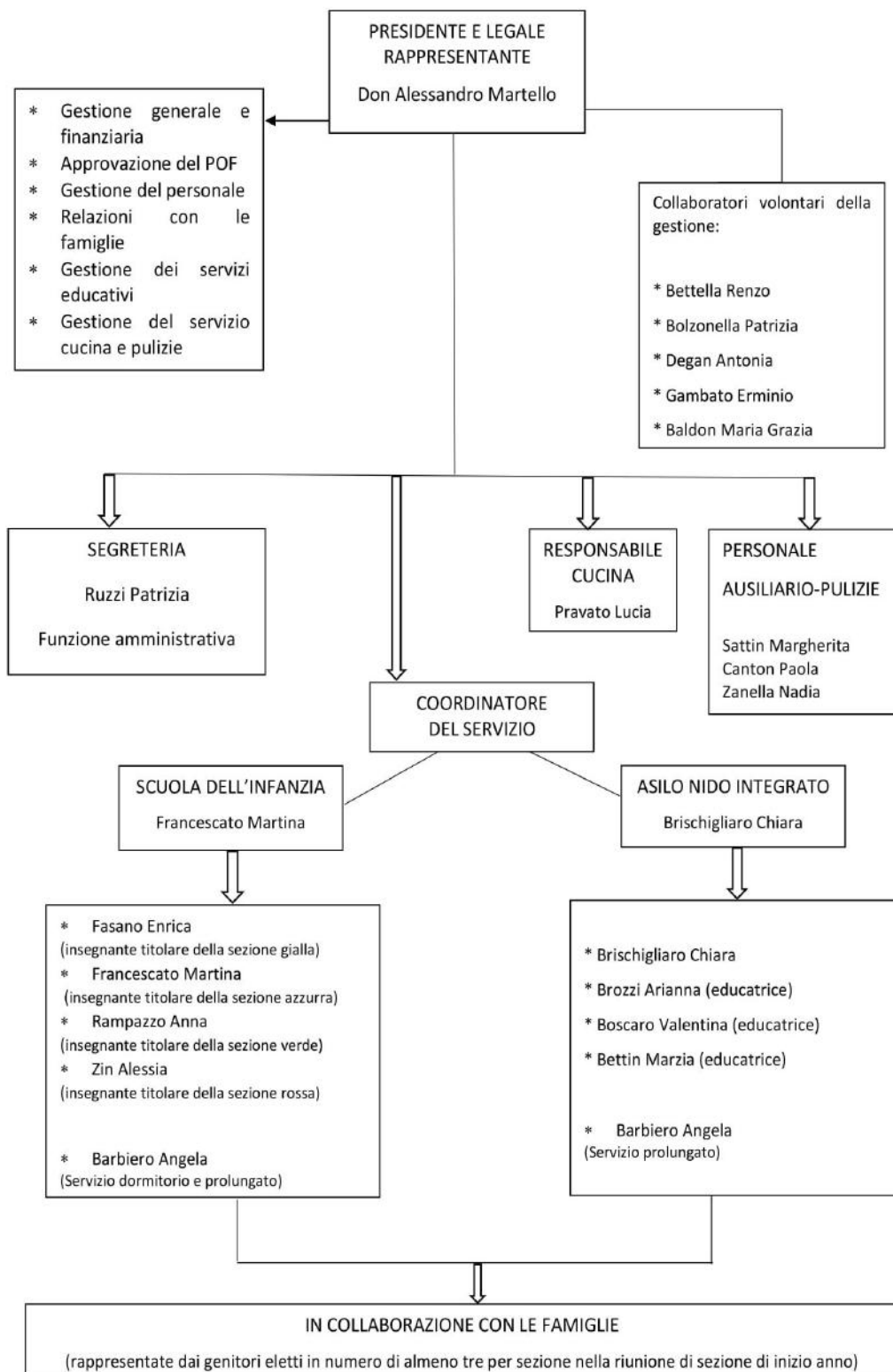

REGOLAMENTO Nido Integrato

Criteri di Iscrizione

L'accettazione delle domande e la predisposizione delle graduatorie viene formulata in base ai seguenti criteri:

1. Parrocchiani che risiedono nel Comune di Albignasego e nel Comune di Padova (limitatamente alle vie: via Mercantini; via Carlo Porta; Via Pastò; Via Bosco Papadopoli; via Guizza dai n° civici 373 al 443 – nel rispetto della Convenzione con il Comune di Albignasego);
2. Residenti nel Comune di Albignasego;
3. Residenti fuori Comune;
4. Data di presentazione della domanda;
5. Bambini che hanno fratelli già presenti nel nostro Istituto.

Le iscrizioni sono aperte dal giorno 07/01/2021 fino ad esaurimento posti.

Le iscrizioni devono essere fatte esclusivamente via email con le seguenti modalità:

- verrà inviata via email modulistica ai genitori che dovranno ritornarla debitamente compilata e firmata;
- invio di copia bonifico dell'importo dell'iscrizione contestuale alla suddetta modulistica.

Iscrizione

Le modalità e gli importi delle contribuzioni per l'anno scolastico 2021/2022, sono stabiliti come segue:

- iscrizione comprensiva di assicurazione, materiale didattico, cancelleria e quota bavaglino **€ 170.00 (non restituibili)**.

L'iscrizione comporta l'impegno di frequentare il Nido Integrato per l'intero anno scolastico, precisamente dal mese di SETTEMBRE 2021 al mese di LUGLIO 2022.

Rette

La retta annuale a carico degli utenti, al netto dei Contributi erogati dai Vari Enti, è fissata per l'anno scolastico 2021/2022 in **€ 3.630,00** per i residenti, **€ 3.960,00** per i non residenti.

Tale importo può essere rateizzato mensilmente come appresso indicato.

SCUOLA DELL'INFANZIA-NIDO INTEGRATO " GIOVANNI XXIII "

Via S. Gregorio Barbarigo, 10/A – Tel/Fax 049-710329 - 35020 ALBIGNASEGO (Padova)
 C.F. 92028510284 - Part. IVA 03382990285 - Cod. Meccanografico Scuola: PD1A01600N
www.scuolainfanziaferri.it - Mail: materna.ferri@fismpd.it - PEC: scuolaferri@pec.fismpadova.it

RETTE

Le attuali rette rimangono invariate per tutto l'anno scolastico 2021/2022 salvo modifiche contributive da parte degli Enti (Ministero/Regione/Comune) e/o eventi non prevedibili al momento dell'iscrizione.

Per i residenti nel Comune di Padova di via Mercantini, via Porta, via Pastò, via Bosco Papadopoli e via Guizza dal n°373 al n°443, come indicato nella Convenzione con il Comune di Albignasego, verrà applicata una retta differenziata.

RESIDENTI nel Comune di Albignasego

RETTA MENSILE € 330,00
 =====

NON RESIDENTI:

RETTA MENSILE € 360,00
 =====

N.B.: L'importo della retta per i residenti comprende il contributo di € 50,00 da parte del Comune di Albignasego.

Situazioni Particolari:**Residenti:**

- € 310,00 retta con assenza superiore a 15 giorni continuativi nel mese di competenza indipendentemente dalle motivazioni.
- € 310,00 retta individuale per fratelli

Non Residenti:

- € 340,00 retta con assenza superiore a 15 giorni continuativi nel mese di competenza indipendentemente dalle motivazioni.
- € 340,00 retta individuale per fratelli

N.B.:

- Ai fini del conteggio delle assenze non sono computabili i giorni di chiusura della scuola secondo il Calendario Scolastico Regionale.
- L'eventuale ritiro del bambino/a durante l'anno scolastico (ad esclusione del mese di giugno 2022 che comunque viene pagato per intero) comporta il pagamento del 50% della retta mensile, dal mese del ritiro fino al termine dell'anno scolastico. Eventuali situazioni particolari saranno valutate dalla Presidenza.

SCUOLA DELL'INFANZIA-NIDO INTEGRATO " GIOVANNI XXIII "

Via S. Gregorio Barbarigo, 10/A – Tel/Fax 049-710329 - 35020 ALBIGNASEGO (Padova)
C.F. 92028510284 - Part. IVA 03382990285 - Cod. Meccanografico Scuola: PD1A01600N
www.scuolainfanziaferri.it - Mail: materna.ferri@fismpd.it - PEC: scuolaferri@pec.fismpadova.it

Esenzioni e Riduzioni

La famiglia può segnalare per iscritto alla Direzione eventuali situazioni di disagio economico che impediscono il pagamento anche parziale della retta.

Le famiglie residenti nel Comune di Albignasego che avessero necessità, per particolari situazioni, di una riduzione della retta, dovranno rivolgersi al Comune (Ufficio Interventi Sociali) per farne richiesta.

*** Ogni famiglia ha diritto ad una sola riduzione della retta, pertanto "i fratelli" possono usufruire:**

- o della "retta individuale per fratelli";
- o della riduzione per assenza superiore ai 15 giorni.

Attività integrative

Eventuali attività integrative, quali ad es. musica o attività psicomotoria, verranno comunicate in occasione dell'Assemblea Generale Genitori di settembre 2021 ed **il costo è a carico dei genitori**. Queste attività possono subire modifiche/annullamenti a seguito di disposizioni Legislative.

LE RETTE VANNO VERSATE ENTRO IL GIORNO 10 DI OGNI MESE

per undici mesi da settembre a luglio compresi. Per pagamento tramite bancomat è necessario fissare appuntamento con la segreteria oppure tramite bonifico bancario alla Banca di Credito Cooperativo di Venezia, Padova e Rovigo – **BANCA ANNIA - IBAN IT83 B084 5262 3400 1113 0000 542**.

In caso di mancato pagamento la direzione attuerà le iniziative necessarie per incassare quanto dovuto.

Servizi particolari

Viene istituito anche per l'anno scolastico 2021/2022 il servizio dell'orario prolungato dalle ore 16:00 alle ore 17:30 con le **modalità specificate alle pagg. 11-12**.

Orario di segreteria

La segreteria è aperta dal **1 settembre 2021 al 30 giugno 2022** con il seguente orario:

Lunedì - Martedì – Mercoledì -Giovedì – Venerdì : dalle ore 8:00 alle ore 10:00 (solo su appuntamento)

Dal 1 luglio al 30 luglio 2022

Dal lunedì al venerdì : dalle ore 08:00 alle ore 10:00 (solo su appuntamento)

Assicurazione

La scuola ha contratto, tramite la Diocesi di Padova, polizze per responsabilità civile verso Terzi e verso i Prestatori di lavoro, e polizza contro infortuni subiti dai bambini. La denuncia va inoltrata tramite la scuola.

Infortuni ed Assicurazione

In caso di infortuni o malori subiti dagli alunni all'interno della struttura scolastica durante l'orario di attività, l'insegnante presta il primo soccorso e provvede ad avvertire tempestivamente la famiglia ed il gestore responsabile. Nel caso di infortuni o di malori gravi, il personale scolastico richiederà l'intervento del 118 ed accompagnerà l'infortunato, in assenza dei genitori, al Pronto Soccorso. Le responsabilità civili connesse con il servizio scolastico sono coperte da apposita assicurazione. La natura comunitaria della scuola materna non consente ai genitori, per gli infortuni e le responsabilità civili, rivalse di alcun genere nei

SCUOLA DELL'INFANZIA-NIDO INTEGRATO " GIOVANNI XXIII "

Via S. Gregorio Barbarigo, 10/A – Tel/Fax 049-710329 - 35020 ALBIGNASEGO (Padova)
 C.F. 92028510284 - Part. IVA 03382990285 - Cod. Meccanografico Scuola: PD1A01600N
www.scuolainfanziaferri.it - Mail: materna.ferri@fismpd.it - PEC: scuolaferri@pec.fismpadova.it

confronti di altri genitori, personale dipendente, amministratori, salvo quanto garantito dall'assicurazione stipulata dalla scuola.

Copia della Polizza assicurativa può essere richiesta alla Segreteria.

Ristorazione Scolastica

La gestione del servizio di ristorazione scolastica, che si avvale di una cucina interna, è finalizzata a garantire una costante qualità nutrizionale ed igienica, tenendo conto del gradimento degli utenti e privilegiando i sapori nella preparazione dei pasti. I menù proposti sono elaborati nel rispetto delle Linee Guida in materia di miglioramento della qualità nutrizionale nella ristorazione scolastica della Regione Veneto (D.G.R. n. 3883/2001), **controllati ed autorizzati ogni anno scolastico dal Servizio Igiene Alimenti e Nutrizione (SIAN) dell'Ulss6 Euganea di Padova.**

Presentazione del Menù

I menù sono a rotazione di quattro settimane e tengono conto della stagionalità dei prodotti articolandosi in due tabelle dietetiche: autunno-inverno e primavera-estate. Il menù giornaliero è esposto in bacheca.

Non verrà sostituito il menù per sole ragioni di preferenza.

Diete Speciali

In caso di presenza di allergie ed intolleranze alimentari, che necessitano di una dieta particolare deve essere compilata la documentazione fornita dalla Direzione e consegnata alla Scuola prima dell'inizio dell'anno scolastico, in quanto necessaria alla predisposizione ed attivazione di un menù speciale.

Feste di Compleanno

Per festeggiare i compleanni dei bambini verrà organizzato il "*complemese*", ossia una giornata ogni mese dedicata al festeggiamento di tutti i bambini che compiono gli anni in quel mese come consigliato dal SIAN (Ulss6 Euganea). Per festeggiare i bambini la scuola fornirà una torta preparata dalla cuoca della scuola. È vietato portare a scuola bibite o alimenti.

Norme Igienico Sanitarie

Tutti i genitori devono attenersi alla normativa igienico-sanitaria in vigore, regolata da precise disposizioni del Dipartimento per l'Igiene e la Prevenzione - Servizio di Medicina Scolastica dell'Ulss6 Euganea di Padova. Le malattie infettive possono diffondersi nella collettività con tempi e modalità diverse a seconda dell'agente infettivo; l'allontanamento del bambino dalla frequenza della comunità consente di limitare la trasmissione diretta od indiretta dell'agente infettivo.

I genitori non devono accompagnare il figlio a scuola quando presenta sintomi di malattia acuta in atto: febbre, vomito, diarrea, manifestazioni cutanee, congiuntivite, parassitosi. Le malattie infettive vanno comunicate alle educatrici.

Qualora insorga una malattia acuta o si verifichi un trauma durante l'attività scolastica, le educatrici avvisano tempestivamente il genitore affinché provveda quanto prima al rientro in famiglia o al trasporto presso strutture sanitarie. In caso di aggravamento delle condizioni del bambino e in caso di irreperibilità del genitore, potrà essere attivato il Servizio di Emergenza 118.

Le educatrici in base alla sintomatologia del bambino e qualora lo ritengano necessario, possono disporre l'allontanamento. Di seguito forniamo alcuni esempi:

- Febbre
- Vomito ripetuto e/o scariche diarroiche (3 volte). Per il rientro in comunità è necessario attendere 24 ore dall'ultimo episodio.
- In caso di occhi arrossati e secrezione purulenta (Congiuntivite). Per il rientro in comunità è necessario attendere 24 ore dall'inizio della terapia antibiotica.

SCUOLA DELL'INFANZIA-NIDO INTEGRATO " GIOVANNI XXIII "

Via S. Gregorio Barbarigo, 10/A – Tel/Fax 049-710329 - 35020 ALBIGNASEGO (Padova)
 C.F. 92028510284 - Part. IVA 03382990285 - Cod. Meccanografico Scuola: PD1A01600N
www.scuolainfanziaferri.it - Mail: materna.ferri@fismpd.it - PEC: scuolaferri@pec.fismpadova.it

- placche o pustole in bocca;
- In caso di esantema o eruzioni cutanee con esordio improvviso e non altrimenti motivato da patologie preesistenti
- Altre patologie che compromettano lo stato di salute del bambino o quello degli altri in particolare le sintomatologie da COVID19.

In linea generale per la riammissione alla frequenza delle comunità della prima infanzia non è sufficiente l'assenza di sintomi di malattia, bensì è necessario che il bambino si sia ristabilito al punto da poter partecipare adeguatamente alle attività scolastiche. Se previsto per legge, è necessaria la certificazione medica.

In caso di affezione da Pidocchi: il genitore può portare il bambino a scuola; solo dopo aver effettuato con cura lo specifico trattamento ed avvertito tempestivamente le insegnanti. Al fine di evitare casi di pediculosi (pidocchi) e spiacevoli equivoci, si raccomanda di controllare la testa dei bambini, ed eventualmente di sottoporli ad un trattamento preventivo con shampoo o prodotti specifici.

Per altre informazioni, nella bacheca della scuola e nel sito www.scuolainfanziaferri.it, è disponibile il "manuale di prevenzione delle malattie infettive nelle comunità infantili e scolastiche" predisposto dalla regione Veneto.

Assenze

Le assenze dei bambini, anche di un solo giorno, devono essere notificate e motivate.

Nel caso in cui il bambino rimanga assente per più di 6 giorni consecutivi, potrà essere ammesso solo con certificazione del medico, i giorni festivi sono conteggiati solo nel caso in cui l'assenza comprenda il giorno che precede quello festivo.

In caso di assenze per motivi familiari, è necessaria un'autocertificazione.

I genitori sono pregati di comunicare con urgenza le malattie infettive e i casi di pediculosi.

Per ogni comunicazione di assenza si prega di utilizzare questa mail: nido@scuolainfanziaferri.it

Somministrazione di Farmaci

La Scuola non può somministrare farmaci di alcun tipo ai bambini. In caso di necessità di somministrazione di farmaci salvavita deve essere compilata la documentazione fornita dalla Direzione. In caso contrario il personale della scuola si riterrà esentato dall'incarico richiesto.

Rapporti Scuola – Famiglia

I genitori hanno il diritto ad avere informazioni riguardo alle attività dei figli a scuola ma hanno altresì il dovere di informare le insegnanti riguardo alle necessità dei bambini. Inoltre le famiglie sono tenute a ricercare un rapporto di continua collaborazione con le insegnanti favorendo un clima educativo sereno, sincero e condiviso.

I genitori sono invitati a prendere giornalmente visione degli avvisi inviati via email e/o esposti in bacheca o consegnati a mano dalle insegnanti. Si ricorda inoltre che il piano triennale dell'offerta formativa, dell'anno scolastico in corso, viene esposto in bacheca e pubblicato sul sito web della Scuola ed è liberamente consultabile e scaricabile. Sono inoltre invitati a partecipare ad incontri informativi, formativi e ricreativi programmati durante l'anno. La coordinatrice è disponibile previo appuntamento per colloqui individuali con le famiglie. Le insegnanti organizzano mensilmente (attualmente) colloqui individuali con i genitori, in orario scolastico, previo appuntamento. E' attiva email: nido@scuolainfanziaferri.it I rappresentanti di sezione si rapportano con le coordinatrici riguardo a richieste e suggerimenti delle famiglie. **Attualmente tutte queste disposizioni regolamentari vengono effettuate su piattaforma online.**

SCUOLA DELL'INFANZIA-NIDO INTEGRATO " GIOVANNI XXIII "

Via S. Gregorio Barbarigo, 10/A – Tel/Fax 049-710329 - 35020 ALBIGNASEGO (Padova)
 C.F. 92028510284 - Part. IVA 03382990285 - Cod. Meccanografico Scuola: PD1A01600N
www.scuolainfanziaferri.it - Mail: materna.ferri@fismpd.it - PEC: scuolaferri@pec.fismpadova.it

Didattica a distanza Scuola – Famiglia

la nostra scuola ha aderito ad Arcofism, una piattaforma per la didattica a distanza che ci è stata messa a disposizione da FISM Padova, l'associazione delle Scuole dell'Infanzia della quale siamo soci.

Arcofism è una piattaforma online gratuita con la quale la scuola può comunicare e condividere materiali (file e video).

Arcofism è progettato mettendo al primo posto la sicurezza e la certezza che i materiali inseriti all'interno del programma saranno raggiungibili solamente dagli alunni e dalle famiglie a cui è stato concesso il loro utilizzo.

Arcofism è un'estensione della scuola che ci aiuterà nel mantenere i legami, un ponte tra scuola e famiglia.

Vacanze Scolastiche

Per le festività e le vacanze si segue il calendario scolastico proposto dal Legale Rappresentante della Scuola ed approvato dall'Ufficio Scolastico della Regione Veneto; viene consegnato all'inizio dell'anno scolastico.

Orario Nido Integrato

Il Nido Integrato inizia le sue attività nel mese di settembre e termina nel mese di luglio.

La frequenza del Nido è dal lunedì al venerdì.

07:30 – 09:00	Orario di ingresso Ore 9.00 il cancello viene chiuso!
13:00 – 13:15	Orario di uscita intermedia facoltativa
15:40 – 16:00	Orario di uscita
16:00 – 17:30	Servizio a pagamento: orario prolungato
Si richiede la massima puntualità e il rispetto degli orari di entrata e d'uscita.	

Il suddetto orario potrà essere modificato in base ad esigenze organizzative e/o di sicurezza della scuola.

N.B.: La scuola consente massimo 3 (tre) ritardi nell'orario di ingresso per ogni mese. In caso di ulteriore ritardo dopo i 3 consentiti, l'accesso a scuola deve essere autorizzato dalla Direzione.

COSA PORTARE AL NIDO:

Il primo giorno di Nido ogni bambino deve portare:

- Un sacchetto in stoffa **contrassegnato con nome e cognome** contenente: un asciugamano piccolo (per il cambio del pannolino), un copri brandina di spugna o di cotone, copertina per la stagione invernale o lenzuolo per la stagione estiva.

La borsa verrà restituita ogni venerdì con l'asciugamano sporco. Le lenzuola invece verranno restituite ogni 15 giorni.

SCUOLA DELL'INFANZIA-NIDO INTEGRATO " GIOVANNI XXIII "

Via S. Gregorio Barbarigo, 10/A – Tel/Fax 049-710329 - 35020 ALBIGNASEGO (Padova)
C.F. 92028510284 - Part. IVA 03382990285 - Cod. Meccanografico Scuola: PD1A01600N
www.scuolainfanziaferri.it - Mail: materna.ferri@fismpd.it - PEC: scuolaferri@pec.fismpadova.it

- Un sacchetto in stoffa **contrassegnato con nome e cognome** che verrà lasciato a scuola, contenente:

2 mutandine e 2 canotte intime o 2 body (per chi ha il pannolino)
2 pantaloni e 2 maglie
2 paia di calzini
2 paia di calzini antiscivolo
1 felpa

Verrà restituito per i cambi di stagione o per essere sistemato.

E' necessario inoltre portare:

- 1 ciuccio (per chi ne fa uso)
- 1 maglia "grande" a maniche corte per le attività pittoriche o grembiolino in plastica
- 1 biberon o bicchiere con i manici o bicchiere (in base alle abitudini del bambino)
- Un paio di pantofole o calzini antiscivolo (da tenere nell'armadietto e indossare prima di entrare al nido)
- un pacco di pannolini (da portare ogni volta che verranno esaurite le scorte)
- salviette umidificate (da portare ogni volta che verranno esaurite le scorte)
- fazzoletti di carta (da portare ogni volta che verranno esaurite le scorte)
- crema per il cambio
- ciabattine per giardino (tipo CROCS, veloci da indossare) solo dopo la richiesta delle educatrici
- Stivaletti pioggia

Invitiamo tutti i genitori a scrivere il nome e cognome del proprio figlio su tutto il corredo in maniera evidente, comprese le lenzuola e le coperte, al fine di evitare smarrimenti o equivoci.

Tutti i venerdì troverete nell'armadietto il sacchetto con l'asciugamano sporco e ogni due settimane vi verranno restituite le lenzuola.

COSA NON PORTARE AL NIDO:

- Collane, catenine, anelli, orecchini, braccialetti
- Gonne, calze di nylon, pantaloni con cinture o bottoni difficili da slacciare, bretelle, salopette e jeans.
- Alimenti: succhi, merendine, bibite ...
- Giochi ed oggetti personali

Il Nido non è responsabile per lo smarrimento di giochi o altri oggetti preziosi portati da casa.

Per ulteriori informazioni consultare il sito: www.scuolainfanziaferri.it

IL PRESENTE REGOLAMENTO POTRA' SUBIRE VARIAZIONI IN CASO DI NUOVE DISPOSIZIONI LEGISLATIVE RIGUARDANTI L'ATTIVITA' SCOLASTICA

SCUOLA DELL'INFANZIA-NIDO INTEGRATO " GIOVANNI XXIII "

Via S. Gregorio Barbarigo, 10/A – Tel/Fax 049-710329 - 35020 ALBIGNASEGO (Padova)
C.F. 92028510284 - Part. IVA 03382990285 - Cod. Meccanografico Scuola: PD1A01600N
www.scuolainfanziaferri.it - Mail: materna.ferri@fismpd.it - PEC: scuolaferri@pec.fismpadova.it

ORARIO PROLUNGATO Nido Integrato

- **ABBONAMENTO ANNUO (settembre 2021 – giugno 2022)**

€ 800,00 (euro ottocento/00) con 6 (sei) abbonamenti

- 1° Rata entro il 31 Maggio 2020 - € 250,00
- 2° Rata entro il 30 Settembre 2020 - € 250,00
- 3° Rata entro il 31 Dicembre 2020 - € 300,00

€ 700,00 (euro settecento/00) con 7 (sette) abbonamenti

- 1° Rata entro il 31 Maggio 2020 - € 200,00
- 2° Rata entro il 30 Settembre 2020 - € 200,00
- 3° Rata entro il 31 Dicembre 2020 - € 300,00

€ 600,00 (euro seicento/00) a partire da 8 (otto) abbonamenti

- 1° Rata entro il 31 Maggio 2020 - € 200,00
- 2° Rata entro il 30 Settembre 2020 - € 200,00
- 3° Rata entro il 31 Dicembre 2020 - € 200,00

Il presente prospetto ha validità dal 01/09/2021 al 30/06/2022

ATTENZIONE: Il soprascritto Servizio Orario Prolungato viene attivato solamente con l'adesione di almeno 6 (sei) abbonamenti annui da confermare all'atto dell'iscrizione alla Scuola.

SCUOLA DELL'INFANZIA-NIDO INTEGRATO " GIOVANNI XXIII "

Via S. Gregorio Barbarigo, 10/A – Tel/Fax 049-710329 - 35020 ALBIGNASEGO (Padova)
 C.F. 92028510284 - Part. IVA 03382990285 - Cod. Meccanografico Scuola: PD1A01600N
www.scuolainfanziaferri.it - Mail: materna.ferri@fismpd.it - PEC: scuolaferri@pec.fismpadova.it

DOMANDA DI ISCRIZIONE TEMPO PROLUNGATO - NIDO

I SOTTOSCRITTI GENITORI,

Cognome e nome padre	Cognome e nome madre
Comune e provincia di residenza	Cap
Via/piazza	N°
Numero di cellulare per emergenze	
Mail	Parrocchia

CHIEDONO

l'iscrizione al **Tempo Prolungato** per l'anno scolastico 2021/2022 di:

Cognome e nome bambino/a

dalle ore alle ore

Con la presente domanda i sottoscritti si impegnano ed assicurano fin d'ora per il figlio iscritto la frequenza **fino al 30 Giugno 2022**.

Albignasego, il

FIRMA DEI GENITORI

.....
.....

NB: L'orario del servizio è dalle ore 16:00 alle ore 17:30.