

SCUOLA DELL'INFANZIA-NIDO INTEGRATO " GIOVANNI XXIII "

Via S. Gregorio Barbarigo, 12 – Tel/Fax 049-710329 - 35020 ALBIGNASEGO (Padova)
 C.F. 92028510284 - Part. IVA 03382990285 - Cod. Meccanografico Scuola: PD1A01600N
www.scuolainfanziaferri.it - Mail: materna.ferri@fismpd.it - PEC: scuolaferri@pec.fismpadova.it

REGOLAMENTO SCUOLA DELL'INFANZIA PARITARIA "GIOVANNI XXIII":**La Mission:**

La scuola *Giovanni XXIII* rappresenta un punto di riferimento nel quartiere *Ferri* realizzando appieno la propria funzione pubblica impegnandosi per il successo scolastico di tutti gli alunni, con particolare attenzione al sostegno delle varie forme di diversità, di disabilità e di svantaggio. Questo comporta saper accettare la sfida che la diversità pone: riconoscere, accettare e valorizzare la "persona umana". La scuola si pone come obiettivo quello di costruire un luogo accogliente caratterizzato da un clima di dialogo reciproco in cui i bambini/e, insegnanti e tutte le componenti della comunità scolastica possano costruire attivamente un progetto educativo condiviso che promuova la formazione integrale della persona. La scuola mira quindi a promuovere lo sviluppo armonico di tutte le potenzialità del bambino cercando una costante collaborazione con la famiglia. Si apre alle famiglie ed al territorio circostante, cercando di costruire una comunità educante in grado di promuovere la condivisione di quei valori che fanno sentire i membri della società come parte di una comunità vera e propria. La scuola affianca al compito dell'insegnare ad apprendere "quello di insegnare ad essere" promuovendo la formazione del cittadino italiano che sia nello stesso tempo cittadino dell'Europa e del mondo.¹ L'agire della scuola ha come riferimento legislativo/normativo le Indicazioni Nazionali per il curricolo del 2012. Questo strumento elaborato dal M.I.U.R. (Ministero dell'Istruzione, dell'Università e della Ricerca) rappresenta una linea guida nella formulazione del percorso educativo e di apprendimento, stabilisce le competenze minime che gli alunni devono raggiungere alla fine della scuola dell'infanzia. La scuola si ispira ai principi e ai valori della tradizione della religione cristiana cattolica. L'insegnamento religioso richiesto agli educatori viene svolto dal corpo docente abilitato dall'ufficio scolastico diocesano ed è conforme a quanto richiesto dalle Indicazioni Nazionali per il Curricolo. L'agire della scuola chiede ai propri educatori di costruire basi sicure per la formazione del bambino come membro della comunità parrocchiale e cittadino attivo all'interno della comunità. Infatti se da un lato, educare alle norme primarie di convivenza e rispetto tra le persone è compito della famiglia, dall'altro, è compito della scuola costruire consapevolezza della loro necessità per una corretta convivenza, dando loro significato contestualizzandole e permettendo ai bambini di esercitarle fornendo corretti strumenti culturali. A partire da questo principio la scuola si pone come obiettivo educativo la costruzione di una comunità educante che pone al centro il benessere del bambino e che necessita della collaborazione e condivisione di intenti da parte della famiglia e degli Enti del territorio.

LA GIORNATA DEI BAMBINI E DELLE BAMBINE NELLA SCUOLA GIOVANNI XXIII	
TEMPO ANTICIPATO (servizio non compreso nella retta)	7.30 - 8.30
ACCOGLIENZA IN SALONE	8.30 - 9.00
"ROUTINES DI SEZIONE" IGIENE PERSONALE E MERENDA	9.00 - 10.00
ATTIVITA' EDUCATIVO-DIDATTICHE	10.00 - 11.30
IGIENE PERSONALE	11.30 - 12.00
PRANZO	12.00 - 13.00
1° USCITA	13.00 - 13.15
ATTIVITA' LUDICHE	13.00 - 14.00
RIPOSO per bambini piccoli e medi	14.00 - 15.15
ATTIVITA' DIDATTICHE per bambini grandi	14.00 - 15.30
2° USCITA	15.40 - 16.00
TEMPO PROLUNGATO (servizio non compreso nella retta)	16.00 - 17.30

¹ Cfr. Indicazioni Nazionali per il Curricolo della scuola dell'Infanzia e del primo ciclo di istruzione, 2012, MIUR

SCUOLA DELL'INFANZIA-NIDO INTEGRATO " GIOVANNI XXIII "

Via S. Gregorio Barbarigo, 12 – Tel/Fax 049-710329 - 35020 ALBIGNASEGO (Padova)
 C.F. 92028510284 - Part. IVA 03382990285 - Cod. Meccanografico Scuola: PD1A01600N
www.scuolainfanziaferri.it - Mail: materna.ferri@fismpd.it - PEC: scuolaferri@pec.fismpadova.it

Organigramma del personale:

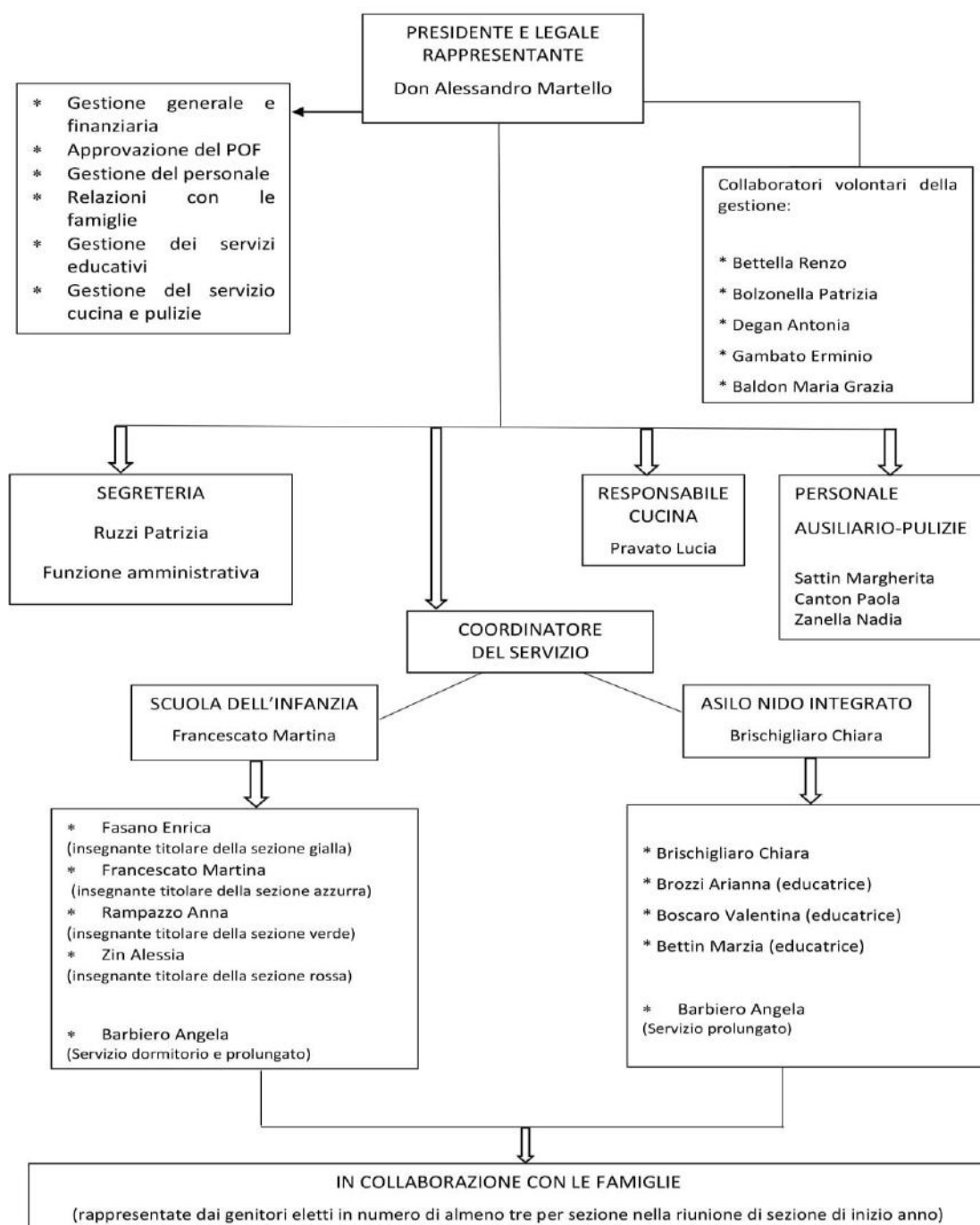

SCUOLA DELL'INFANZIA-NIDO INTEGRATO " GIOVANNI XXIII "

Via S. Gregorio Barbarigo, 12 – Tel/Fax 049-710329 - 35020 ALBIGNASEGO (Padova)
 C.F. 92028510284 - Part. IVA 03382990285 - Cod. Meccanografico Scuola: PD1A01600N
www.scuolainfanziaferri.it - Mail: materna.ferri@fismpd.it - PEC: scuolaferri@pec.fismpadova.it

Organi collegiali e di partecipazione:

► Con funzione educativa:

Collegio docenti: composto dalle insegnanti titolari di sezione e dalla coordinatrice, assolve a funzioni di organizzazione e progettazione dell'attività educativo-didattica attuata nella scuola.

Collegio unitario: composto dalle educatrici dell'Asilo Nido Integrato e dalle insegnanti della Scuola dell'Infanzia ha la funzione di definire le linee educative di raccordo tra i due servizi e progetta il percorso di continuità.

Assemblea generale (Nido/Infanzia): indetta dal presidente in collaborazione con le coordinatrici dei servizi e un membro del Comitato di Gestione. Ha la funzione di informare le famiglie riguardo la situazione economica della scuola ed eventuali variazioni nella gestione del servizio. Le coordinatrici informano sulle scelte fatte dal collegio docenti in fase di progettazione del curriculum e danno informazioni di carattere generale riguardo al funzionamento del servizio. Presentano iniziative promosse dalla Scuola e richieste e segnalazioni riguardanti il servizio proposto.

Riunione di sezione: composta dai genitori e dalle insegnanti di sezione ha il compito di eleggere i rappresentanti dei genitori. Vengono inoltre presentate le attività curricolari ed extracurricolari definite dal collegio docenti e organizzato un momento di interazione e dialogo con i genitori.

Riunione dei rappresentanti di sezione: la coordinatrice della scuola dell'infanzia in collaborazione con la coordinatrice dell'Asilo Nido Integrato organizzano tre incontri annuali con i rappresentanti dei genitori per definire:

- I compiti dei rappresentanti di sezione e le modalità di collaborazione con il servizio scolastico ed educativo;
- Confronto con le coordinatrici riguardo ai punti di forza e debolezza del servizio con la finalità di valutare semplici migliorie che possano rendere più efficiente il servizio offerto dalla scuola.

Il Presidente può presenziare agli incontri o richiedere la partecipazione di un collaboratore volontario.

► Per la gestione amministrativa:

Comitato di gestione: costituito da figure professionali che, a titolo di volontariato, prestano servizio nella scuola collaborando con il Presidente nella gestione dei servizi amministrativi ed educativi al fine di migliorarne la qualità. Si riunisce su richiesta del Presidente per discutere e individuare soluzioni efficaci riguardo a situazioni e problematiche relative al servizio.

Modalità di valutazione del servizio

L'attività di verifica e monitoraggio della qualità del servizio offerto dalla scuola dell'infanzia si compone di diverse modalità:

- La somministrazione alle famiglie di un questionario di valutazione del servizio.
Il questionario viene predisposto in modo tale da avere dalle famiglie un feedback rispetto ai vari servizi offerti dall'istituto (amministrativi, educativi, ...).
- Incontri annuali tra le coordinatrici dei servizi e il personale del servizio mensa e pulizie e ausiliario;
- un'autovalutazione del servizio da parte del team docenti;
- valutazione dell'efficacia dell'azione educativa a termine di ogni unità di apprendimento e in fase di produzione della documentazione delle attività didattiche,
- incontri ad inizio/fine anno con il Presidente, i collaboratori volontari e tutto il personale dell'Istituto
- due/tre incontri annuali con i rappresentanti dei genitori
- colloqui individuali.

SCUOLA DELL'INFANZIA-NIDO INTEGRATO " GIOVANNI XXIII "

Via S. Gregorio Barbarigo, 12 – Tel/Fax 049-710329 - 35020 ALBIGNASEGO (Padova)
C.F. 92028510284 - Part. IVA 03382990285 - Cod. Meccanografico Scuola: PD1A01600N
www.scuolainfanziaferri.it - Mail: materna.ferri@fismpd.it - PEC: scuolaferri@pec.fismpadova.it

Procedure di reclamo

Le segnalazioni possono essere espressi in forma orale, scritta o telefonica e devono contenere le generalità, indirizzo e reperibilità del proponente.

La direzione, dopo aver esperito ogni possibile indagine in merito, risponde entro 5 giorni attivandosi per rimuovere le cause che hanno provocato il reclamo.

SCUOLA DELL'INFANZIA-NIDO INTEGRATO " GIOVANNI XXIII "

Via S. Gregorio Barbarigo, 12 – Tel/Fax 049-710329 - 35020 ALBIGNASEGO (Padova)
C.F. 92028510284 - Part. IVA 03382990285 - Cod. Meccanografico Scuola: PD1A01600N
www.scuolainfanziaferri.it - Mail: materna.ferri@fismpd.it - PEC: scuolaferri@pec.fismpadova.it

Criteri di Iscrizione

L'accettazione delle domande e la predisposizione delle graduatorie viene formulata in base ai seguenti criteri:

1. Parrocchiani che risiedono nel Comune di Albignasego e nel Comune di Padova (limitatamente alle vie: via Mercantini; Via Carlo Porta; Via Pastò; Via Bosco Papadopoli; via Guizza dai n° civici 373 al 443 – nel rispetto della Convenzione con il Comune di Albignasego);
2. Residenti nel Comune di Albignasego;
3. Residenti fuori Comune;
4. Data di presentazione della domanda;
5. Precedenza ai bambini che compiono i 3 anni entro il 31 dicembre;
6. Bambini che hanno fratelli già presenti nel nostro Istituto.

Le iscrizioni sono aperte dal giorno 07/01/2021 fino ad esaurimento posti.

Le iscrizioni devono essere fatte esclusivamente via email con le seguenti modalità:

- verrà inviata via email modulistica ai genitori che dovranno ritornarla debitamente compilata e firmata;
- invio di copia bonifico dell'importo dell'iscrizione contestuale alla suddetta modulistica.

Iscrizione

Le modalità e gli importi delle contribuzioni per l'anno scolastico 2021/2022, sono stabiliti come segue:

- Iscrizione comprensiva di assicurazione, materiale didattico e materiale di consumo **€ 155,00 (non restituibili)**.

L'iscrizione comporta l'impegno di frequentare la Scuola dell'Infanzia per l'intero anno scolastico, precisamente dal mese di SETTEMBRE 2021 al mese di GIUGNO 2022.

Rette

La retta annuale a carico degli utenti, al netto dei Contributi erogati dai vari Enti, è fissata per l'anno scolastico 2021/2022 in **€ 1.500,00** per i residenti, **€ 1.800,00** per i non residenti.

Tale importo può essere rateizzato mensilmente come appresso indicato.

SCUOLA DELL'INFANZIA-NIDO INTEGRATO " GIOVANNI XXIII "

Via S. Gregorio Barbarigo, 12 – Tel/Fax 049-710329 - 35020 ALBIGNASEGO (Padova)
 C.F. 92028510284 - Part. IVA 03382990285 - Cod. Meccanografico Scuola: PD1A01600N
www.scuolainfanziaferri.it - Mail: materna.ferri@fismpd.it - PEC: scuolaferri@pec.fismpadova.it

RETTE

Gli attuali importi rimangono invariati per tutto l'anno scolastico 2021/2022 salvo modifiche contributive da parte degli Enti (Ministero/Regione/Comune) e/o per eventi non prevedibili al momento dell'iscrizione.

Per i residenti nel Comune di Padova di via Mercantini, via Porta, via Pastò, via Bosco Papadopoli e via Guizza dal n°373 al n°443, come indicato nella Convenzione con il Comune di Albignasego, verrà applicata una retta differenziata.

RESIDENTI nel Comune di Albignasego:

RETTA MENSILE € 150,00
 =====

NON RESIDENTI:

RETTA MENSILE € 180,00
 =====

N.B.: L'importo della retta per i residenti nel Comune di Albignasego comprende il contributo erogato da parte del Comune di Albignasego di € 50,00.

Situazioni Particolari:**Residenti:**

- € 130,00 retta con assenza superiore a 15 giorni continuativi nel mese di competenza indipendentemente dalle motivazioni.
- € 130,00 retta individuale per fratelli

Non Residenti:

- € 160,00 retta con assenza superiore a 15 giorni continuativi nel mese di competenza indipendentemente dalle motivazioni.
- € 160,00 retta individuale per fratelli

N.B.:

- Ai fini del conteggio delle assenze non sono computabili i giorni di chiusura della scuola secondo il Calendario Scolastico Regionale.
- L'eventuale ritiro del bambino/a durante l'anno scolastico (ad esclusione del mese di giugno 2022 che comunque viene pagato per intero) comporta il pagamento del 50% della retta mensile, dal mese del ritiro fino al termine dell'anno scolastico. Eventuali situazioni particolari saranno valutate dalla Presidenza.

Esenzioni e Riduzioni

La famiglia può segnalare per iscritto alla Direzione eventuali situazioni di disagio economico che impediscono il pagamento anche parziale della retta.

Le famiglie residenti nel Comune di Albignasego che avessero necessità, per particolari situazioni, di una riduzione della retta, dovranno rivolgersi al Comune (Ufficio Interventi Sociali) per farne richiesta.

***Ogni famiglia ha diritto ad una sola riduzione della retta, pertanto "i fratelli" possono usufruire:**

- o della "retta individuale per fratelli";
- o della riduzione per assenza superiore ai 15 giorni.

SCUOLA DELL'INFANZIA-NIDO INTEGRATO " GIOVANNI XXIII "

Via S. Gregorio Barbarigo, 12 – Tel/Fax 049-710329 - 35020 ALBIGNASEGO (Padova)
 C.F. 92028510284 - Part. IVA 03382990285 - Cod. Meccanografico Scuola: PD1A01600N
www.scuolainfanziaferri.it - Mail: materna.ferri@fismpd.it - PEC: scuolaferri@pec.fismpadova.it

Attività integrative

- **Corso di gioco motorio:** per tutti i bambini (**costo già compreso nella retta**);
- **Corso di educazione musicale:** per i bambini grandi/medi;
- **Corso di educazione musicale:** per i bambini piccoli/piccolissimi;
- **Corso di lingua inglese:** solo per i bambini grandi, dell'ultimo anno.

Le suddette attività possono subire modifiche/annullamenti a seguito di disposizioni Ministeriali.

Il costo è a carico dei genitori: le quote verranno comunicate in occasione dell'Assemblea Generale Genitori di settembre 2021.

LE RETTE VANNO VERSATE ENTRO IL GIORNO 10 DI OGNI MESE

per dieci mesi da settembre a giugno compresi. Per pagamento tramite bancomat è necessario fissare appuntamento con la segreteria oppure tramite bonifico bancario alla Banca di Credito Cooperativo di Venezia, Padova e Rovigo – **BANCA ANNIA - IBAN IT83 B084 5262 3400 1113 0000 542**

In caso di mancato pagamento la direzione attuerà le iniziative necessarie per incassare quanto dovuto.

Servizi particolari

Viene istituito anche per l'anno scolastico 2021/2022 il servizio dell'orario anticipato dalle ore 7:30 alle ore 8:30 e dell'orario prolungato dalle ore 16:00 alle ore 17:30 con le **modalità specificate alle pagg. 11-12-13.**

Orario di segreteria

La segreteria è aperta dal **1 settembre 2021 al 30 giugno 2022** con il seguente orario:

Lunedì - Martedì – Mercoledì -Giovedì – Venerdì : dalle ore 8:00 alle ore 10:00 (solo su appuntamento)

Dal 1 al 30 luglio 2022 : da lunedì a venerdì dalle ore 08:00 alle ore 10:00 (solo su appuntamento)

Testi e sussidi

Qualora vengano adottati specifici sussidi per fasce di età secondo i criteri scelti dal collegio docenti, il costo sarà a carico dei genitori.

Assicurazione

La scuola ha contratto, tramite la Diocesi di Padova, polizze per responsabilità civile verso Terzi e verso i Prestatori di lavoro, e polizza contro infortuni subiti dai bambini. La denuncia va inoltrata tramite la scuola.

Infortuni ed Assicurazione

In caso di infortuni o malori subiti dagli alunni all'interno della struttura scolastica durante l'orario di attività, l'insegnante presta il primo soccorso e provvede ad avvertire tempestivamente la famiglia ed il gestore responsabile. Nel caso di infortuni o di malori gravi, il personale scolastico richiederà l'intervento del 118 ed accompagnerà l'infortunato, in assenza dei genitori, al Pronto Soccorso. Le responsabilità civili connesse con il servizio scolastico sono coperte da apposita assicurazione. La natura comunitaria della scuola dell'infanzia non consente ai genitori, per gli infortuni e le responsabilità civili, rivalse di alcun genere nei confronti di altri genitori, personale dipendente, amministratori, salvo quanto garantito dall'assicurazione stipulata dalla scuola.

Copia della Polizza assicurativa può essere richiesta alla Segreteria.

Uscite Didattiche

Le visite didattiche rientrano a pieno titolo nelle attività che integrano l'offerta formativa della scuola: hanno uno scopo educativo e costituiscono un'occasione di crescita del bambino sia sotto il profilo individuale che relazionale.

Questa attività didattica è sottoposta ad eventuali disposizioni ministeriali.

I bambini possono partecipare alle uscite didattiche **se hanno già compiuto 3 anni.**

Ristorazione Scolastica

La gestione del servizio di ristorazione scolastica, che si avvale di una cucina interna, è finalizzata a garantire una costante qualità nutrizionale ed igienica, tenendo conto del gradimento degli utenti e privilegiando i sapori nella

SCUOLA DELL'INFANZIA-NIDO INTEGRATO " GIOVANNI XXIII "

Via S. Gregorio Barbarigo, 12 – Tel/Fax 049-710329 - 35020 ALBIGNASEGO (Padova)
 C.F. 92028510284 - Part. IVA 03382990285 - Cod. Meccanografico Scuola: PD1A01600N
www.scuolainfanziaferri.it - Mail: materna.ferri@fismpd.it - PEC: scuolaferri@pec.fismpadova.it

preparazione dei pasti. I menù proposti sono elaborati nel rispetto delle Linee Guida in materia di miglioramento della qualità nutrizionale nella ristorazione scolastica della Regione Veneto (D.G.R. n. 3883/2001), **controllati ed autorizzati ogni anno scolastico dal Servizio Igiene Alimenti e Nutrizione (SIAN) dell'Ulss6 Euganea di Padova.**

Presentazione del Menù

I menù sono a rotazione di quattro settimane e tengono conto della stagionalità dei prodotti articolandosi in due tabelle dietetiche: autunno-inverno e primavera-estate. Il menù giornaliero è esposto in bacheca.

Non verrà sostituito il menù per sole ragioni di preferenza.

Diete Speciali

In caso di presenza di allergie ed intolleranze alimentari, che necessitano di una dieta particolare deve essere compilata la documentazione fornita dalla Direzione e consegnata alla Scuola prima dell'inizio dell'anno scolastico, in quanto necessaria alla predisposizione ed attivazione di un menù speciale.

Festa di Compleanno

Per festeggiare i compleanni dei bambini verrà organizzato il "complemese", ossia una giornata ogni mese dedicata al festeggiamento di tutti i bambini che compiono gli anni in quel mese come consigliato dal SIAN (Ulss6 Euganea). Per festeggiare i bambini la scuola fornirà una torta preparata dalla cuoca della scuola. È vietato portare a scuola bibite o alimenti. Sono concesse solo le caramelle che vanno però consegnate alle insegnanti in pacchetto sigillato recante la data di scadenza e gli ingredienti.

Norme Igienico Sanitarie

Tutti i genitori devono attenersi alla normativa igienico-sanitaria in vigore, regolata da precise disposizioni del Dipartimento per l'Igiene e la Prevenzione - Servizio di Medicina Scolastica dell'Ulss6 Euganea di Padova. Le malattie infettive possono diffondersi nella collettività con tempi e modalità diverse a seconda dell'agente infettivo; l'allontanamento del bambino dalla frequenza della comunità consente di limitare la trasmissione diretta o indiretta dell'agente infettivo.

I genitori non devono accompagnare il figlio a scuola quando presenta sintomi di malattia acuta in atto: febbre, vomito, diarrea, manifestazioni cutanee, congiuntivite, parassitosi. Le malattie infettive vanno comunicate alle insegnanti.

Qualora insorga una malattia acuta o si verifichi un trauma durante l'attività scolastica, le insegnanti avisano tempestivamente il genitore affinché provveda quanto prima al rientro in famiglia o al trasporto presso strutture sanitarie. In caso di aggravamento delle condizioni del bambino e in caso di irreperibilità del genitore, potrà essere attivato il Servizio di Emergenza 118.

Le insegnanti in base alla sintomatologia del bambino e qualora lo ritengano necessario, possono disporre l'allontanamento. Di seguito forniamo alcuni esempi:

- Febbre
- Vomito ripetuto e/o scariche diarroiche (3 volte). Per il rientro in comunità è necessario attendere 24 ore dall'ultimo episodio.
- In caso di occhi arrossati e secrezione purulenta (Congiuntivite). Per il rientro in comunità è necessario attendere 24 ore dall'inizio delle terapie antibiotica;
- placche o pustole in bocca;
- In caso di esantema o eruzioni cutanee con esordio improvviso e non altrimenti motivato da patologie preesistenti
- Altre patologie che compromettano lo stato di salute del bambino o quello degli altri in particolare le sintomatologie da COVID19.

In linea generale per la riammissione alla frequenza delle comunità della prima infanzia non è sufficiente l'assenza di sintomi di malattia, bensì è necessario che il bambino si sia ristabilito al punto da poter partecipare adeguatamente alle attività scolastiche. Se previsto per legge, è necessaria la certificazione medica.

In caso di affezione da Pidocchi: il genitore può portare il bambino a scuola; solo dopo aver effettuato con cura lo specifico trattamento ed avvertito tempestivamente le insegnanti. Al fine di evitare casi di pediculosi (pidocchi) e

SCUOLA DELL'INFANZIA-NIDO INTEGRATO " GIOVANNI XXIII "

Via S. Gregorio Barbarigo, 12 – Tel/Fax 049-710329 - 35020 ALBIGNASEGO (Padova)
 C.F. 92028510284 - Part. IVA 03382990285 - Cod. Meccanografico Scuola: PD1A01600N
www.scuolainfanziaferri.it - Mail: materna.ferri@fismpd.it - PEC: scuolaferri@pec.fismpadova.it

spiacevoli equivoci, si raccomanda di controllare la testa dei bambini, ed eventualmente di sottoporli ad un trattamento preventivo con shampoo o prodotti specifici.

Per altre informazioni, nella bacheca della scuola e nel sito www.scuolainfanziaferri.it, è disponibile il “*manuale di prevenzione delle malattie infettive nelle comunità infantili e scolastiche*” predisposto dalla regione Veneto.

Assenze

Le assenze dei bambini, anche di un solo giorno, devono essere notificate e motivate.

Nel caso in cui il bambino rimanga assente per più di 6 giorni consecutivi, potrà essere ammesso solo con certificazione del medico, i giorni festivi sono conteggiati solo nel caso in cui l'assenza comprenda il giorno che precede quello festivo.

In caso di assenze per motivi familiari, è necessaria un'autocertificazione.

I genitori sono pregati di comunicare con urgenza le malattie infettive e i casi di pediculosi.

Per ogni comunicazione di assenza si prega di utilizzare questa mail: assenze.infanziaferri@gmail.com

Somministrazione di Farmaci

La Scuola non può somministrare farmaci di alcun tipo ai bambini. In caso di necessità di somministrazione di farmaci salvavita deve essere compilata la documentazione fornita dalla Scuola. In caso contrario il personale della scuola si riterrà esentato dall'incarico richiesto.

Rapporti Scuola – Famiglia

I genitori hanno il diritto ad avere informazioni riguardo alle attività dei figli a scuola ma hanno altresì il dovere di informare le insegnanti riguardo alle necessità dei bambini. Inoltre le famiglie sono tenute a ricercare un rapporto di continua collaborazione con le insegnanti favorendo un clima educativo sereno, sincero e condiviso.

I genitori sono invitati a prendere giornalmente visione degli avvisi inviati via email e/o esposti in bacheca o consegnati a mano dalle insegnanti. Si ricorda inoltre che il piano triennale dell'offerta formativa, dell'anno scolastico in corso, viene esposto in bacheca e pubblicato sul sito web della Scuola ed è liberamente consultabile e scaricabile. Sono inoltre invitati a partecipare ad incontri informativi, formativi e ricreativi programmati durante l'anno. La coordinatrice è disponibile previo appuntamento per colloqui individuali con le famiglie. Le insegnanti organizzano settimanalmente (attualmente) colloqui individuali con i genitori, in orario scolastico, previo appuntamento. Sono attive per ogni sezione le seguenti mail: sezioneazzurra@scuolainfanziaferri.it; sezionegiulla@scuolainfanziaferri.it; sezionerossa@scuolainfanziaferri.it; sezioneverde@scuolainfanziaferri.it . I rappresentanti di sezione si rapportano con le coordinatrici riguardo a richieste e suggerimenti delle famiglie.
Attualmente tutte queste disposizioni regolamentari vengono effettuate su piattaforma online.

Didattica a distanza Scuola – Famiglia

la nostra scuola ha aderito ad Arcofism, una piattaforma per la didattica a distanza che ci è stata messa a disposizione da FISM Padova, l'associazione delle Scuole dell'Infanzia della quale siamo soci.

Arcofism è una piattaforma online gratuita con la quale la scuola può comunicare e condividere materiali (file e video).

Arcofism è progettato mettendo al primo posto la sicurezza e la certezza che i materiali inseriti all'interno del programma saranno raggiungibili solamente dagli alunni e dalle famiglie a cui è stato concesso il loro utilizzo.

Arcofism è un'estensione della scuola che ci aiuterà nel mantenere i legami, un ponte tra scuola e famiglia.

Vacanze Scolastiche

Per le festività e le vacanze si segue il calendario scolastico proposto dal Legale Rappresentante della Scuola e approvato dall'Ufficio Scolastico della Regione Veneto; viene consegnato all'inizio dell'anno scolastico.

Orario Normale - Scuola dell'infanzia

Le attività iniziano nel mese di settembre e terminano nel mese di giugno.

L'apertura della scuola dell'infanzia è dal lunedì al venerdì.

SCUOLA DELL'INFANZIA-NIDO INTEGRATO " GIOVANNI XXIII "

Via S. Gregorio Barbarigo, 12 – Tel/Fax 049-710329 - 35020 ALBIGNASEGO (Padova)
 C.F. 92028510284 - Part. IVA 03382990285 - Cod. Meccanografico Scuola: PD1A01600N
www.scuolainfanziaferri.it - Mail: materna.ferri@fismpd.it - PEC: scuolaferri@pec.fismpadova.it

08:30 – 09:00	Orario di ingresso
13:00 – 13:15	Orario di uscita intermedia facoltativa
15:40 – 16:00	Orario di uscita
07:30 – 08:30	Servizio a pagamento: orario anticipato
16:00 – 17:30	Servizio a pagamento: orario prolungato
Si richiede la massima puntualità e il rispetto degli orari di entrata e d'uscita.	

Il suddetto orario potrà essere modificato in base ad esigenze organizzative e/o di sicurezza della scuola.

N.B.: La scuola consente massimo 3 (tre) ritardi nell'orario di ingresso per ogni mese. In caso di ulteriore ritardo dopo i 3 consentiti l'accesso a scuola deve essere autorizzato dalla Direzione.

Cosa portare a scuola:

- Coperta/lenzuolo e cuscino contenuti dentro un sacchetto di tela per i bambini/e piccoli e medi che riposano a scuola (contrassegnati con il nome).
- Una maglietta facilmente riconoscibile dal bambino (taglia adulto) per le attività pittoriche (contrassegnata con il nome).
- Un paio di pantofole o scarpe comode con gli strappi solo per il periodo invernale da usare solo all'interno delle scuola. (Vi sarà comunicato in seguito quando consegnarle alle insegnanti).
- Stivaletti in gomma. (da pioggia).
- Due paia di calzini antiscivolo per l'attività motoria, che inizia ad Ottobre, contrassegnati con il nome.
- Una foto tessera per le attività di routines in sezione (solo nuovi iscritti)
- I bambini piccoli all'inizio dell'anno, devono portare a scuola un cambio completo per eventuali emergenze e consegnarlo alle insegnanti dentro un sacchettino di tela (contrassegnato con il nome).
- Vi chiediamo gentilmente di vestire i bambini con capi comodi evitando, ad esempio, gonne, pantaloni con cintura, body e scarpe con i lacci.
- Si raccomanda di contrassegnare con nome e cognome tutto ciò che rimane a scuola per evitare scambi o perdite.
- Il vestiario prestato dalla Scuola (per cambi di emergenza) deve essere restituito entro 7 giorni.

Cosa non portare a scuola:

- Collane, catenine, anelli, orecchini, braccialetti
- Alimenti: succhi, merendine, bibite...
- Giochi personali

La Scuola non è responsabile per lo smarrimento di giochi o altri oggetti preziosi portati da casa.

Inserimento

Le modalità di inserimento graduale dei bambini saranno presentate nel mese di maggio o giugno 2021 in un apposito incontro tenuto dalla coordinatrice.

Frequenza

La regolarità della frequenza da parte dei bambini è premessa necessaria per assicurare un ottimo inserimento e una serena partecipazione dei bambini alle attività didattiche proposte e alla vita della scuola d'infanzia.

Per ulteriori informazioni consultare il sito: www.scuolainfanziaferri.it

IL PRESENTE REGOLAMENTO POTRA' SUBIRE VARIAZIONI IN CASO DI NUOVE DISPOSIZIONI LEGISLATIVE RIGUARDANTI L'ATTIVITA' SCOLASTICA

SCUOLA DELL'INFANZIA-NIDO INTEGRATO " GIOVANNI XXIII "

Via S. Gregorio Barbarigo, 12 – Tel/Fax 049-710329 - 35020 ALBIGNASEGO (Padova)
C.F. 92028510284 - Part. IVA 03382990285 - Cod. Meccanografico Scuola: PD1A01600N
www.scuolainfanziaferri.it - Mail: materna.ferri@fismpd.it - PEC: scuolaferri@pec.fismpadova.it

ORARIO ANTICIPATO – SCUOLA DELL'INFANZIA

ABBONAMENTO ANNUO (settembre 2021-giugno 2022)

dalle ore 07:30 alle ore 08:30 € 300,00 (euro trecento/00)

- 1° Rata entro il 31 Maggio 2020 - € 100,00
- 2° Rata entro il 30 Settembre 2020 - € 100,00
- 3° Rata entro il 31 Dicembre 2020 - € 100,00

dalle ore 07:30 alle ore 08:30 € 250,00 (euro duecentocinquanta/00) – quota fratelli

- 1° Rata entro il 31 Maggio 2020 - € 80,00
- 2° Rata entro il 30 Settembre 2020 - € 80,00
- 3° Rata entro il 31 Dicembre 2020 - € 90,00

dalle ore 08:00 alle ore 08:30 € 200,00 (euro duecento/00)

- 1° Rata entro il 31 Maggio 2020 - € 60,00
- 2° Rata entro il 30 Settembre 2020 - € 60,00
- 3° Rata entro il 31 Dicembre 2020 - € 80,00

dalle ore 08:00 alle ore 08:30 € 150,00 (euro centocinquanta/00) – quota fratelli

- 1° Rata entro il 31 Maggio 2020 - € 50,00
- 2° Rata entro il 30 Settembre 2020 - € 50,00
- 3° Rata entro il 31 Dicembre 2020 - € 50,00

Il presente prospetto ha validità dal 01/09/2021 al 30/06/2022

ORARIO PROLUNGATO – SCUOLA DELL'INFANZIA

- **ABBONAMENTO ANNUO (settembre 2021 – giugno 2022)**

€ 800,00 (euro ottocento/00) con 6 (sei) abbonamenti

- 1° Rata entro il 31 Maggio 2020 - € 250,00
- 2° Rata entro il 30 Settembre 2020 - € 250,00
- 3° Rata entro il 31 Dicembre 2020 - € 300,00

€ 700,00 (euro settecento/00) con 7 (sette) abbonamenti

- 1° Rata entro il 31 Maggio 2020 - € 200,00
- 2° Rata entro il 30 Settembre 2020 - € 200,00
- 3° Rata entro il 31 Dicembre 2020 - € 300,00

€ 600,00 (euro seicento/00) a partire da 8 (otto) abbonamenti

- 1° Rata entro il 31 Maggio 2020 - € 200,00
- 2° Rata entro il 30 Settembre 2020 - € 200,00
- 3° Rata entro il 31 Dicembre 2020 - € 200,00

Il presente prospetto ha validità dal 01/09/2021 al 30/06/2022

ATTENZIONE: Il soprascritto Servizio Orario Prolungato viene attivato solamente con l'adesione di almeno 6 (sei) abbonamenti annui da confermare all'atto dell'iscrizione alla Scuola.

SCUOLA DELL'INFANZIA-NIDO INTEGRATO " GIOVANNI XXIII "

Via S. Gregorio Barbarigo, 12 – Tel/Fax 049-710329 - 35020 ALBIGNASEGO (Padova)
 C.F. 92028510284 - Part. IVA 03382990285 - Cod. Meccanografico Scuola: PD1A01600N
www.scuolainfanziaferri.it - Mail: materna.ferri@fismpd.it - PEC: scuolaferri@pec.fismpadova.it

DOMANDA DI ISCRIZIONE TEMPO ANTICIPATO / PROLUNGATO

I SOTTOSCRITTI GENITORI,

Cognome e nome padre	Cognome e nome madre
Comune e provincia di residenza	Cap
Via/piazza	N°
Numero di cellulare per emergenze	
Mail	Parrocchia

CHIEDONO

iscrizione tempo anticipato dalle ore 07:30 alle ore 08:30

iscrizione tempo anticipato dalle ore 08:00 alle ore 08:30

iscrizione tempo prolungato dalle ore _____ alle ore _____

Cognome e nome bambino/a

Con la presente domanda i sottoscritti si impegnano ed assicurano fin d'ora per il figlio iscritto la frequenza **fino al 30 Giugno 2022**.

Albignasego, il

FIRMA DEI GENITORI

